

El diccionario: Buscar palabras en el diccionario

Alumno: _____ Curso: ____ Fecha: _____

- Ordena estas palabras alfabéticamente: *león, seta, rosa, pez, roble, camello, raíz.*

- 2 Busca en el diccionario lo más rápido que puedas.

- La primera palabra que empieza por *r.* → _____
- La última palabra que empieza por *f.* → _____
- Una palabra que empiece por *rut.* → _____
- La palabra que aparece después de *añil.* → _____

- Busca en el diccionario y completa.

Palabra	Palabras guía	Palabra anterior	Palabra posterior
escarabajo			
cormorán			
lubina			
musaraña			

- ¿Conoces estos animales? Busca sus nombres en el diccionario y escribe su significado.

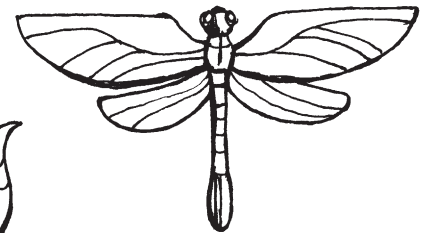
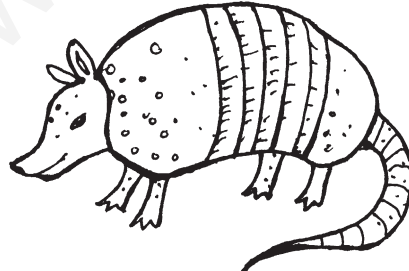
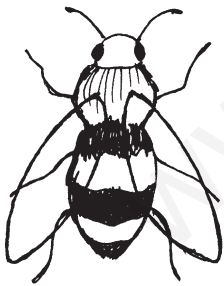

- zángano → _____
- armadillo → _____
- pitón → _____
- libélula → _____

SOLUCIONES

- 1 Ordena estas palabras alfabéticamente: *león, seta, rosa, pez, roble, camello, raíz*.
camello, león, pez, raíz, roble, rosa, seta.

- 2 Busca en el diccionario lo más rápido que puedas. **respuesta libre**

- La primera palabra que empieza por *r*. → **rabia**
- La última palabra que empieza por *f*. → **futuro**
- Una palabra que empiece por *rut*. → **ruta**
- La palabra que aparece después de *añil*. → **año**

- 3 Busca en el diccionario y completa. **respuesta libre**

Palabra	Palabras guía	Palabra anterior	Palabra posterior
escarabajo	escama - escarceo	escaquearse	escaramuza
cormorán	corazonada - cornúpeto	corista	cornada
lubina	loor - luctuoso	lozano	lubricación
musaraña	multiplicativo - musculatura	musa	musculación

- 4 ¿Conoces estos animales? Busca sus nombres en el diccionario y escribe su significado.

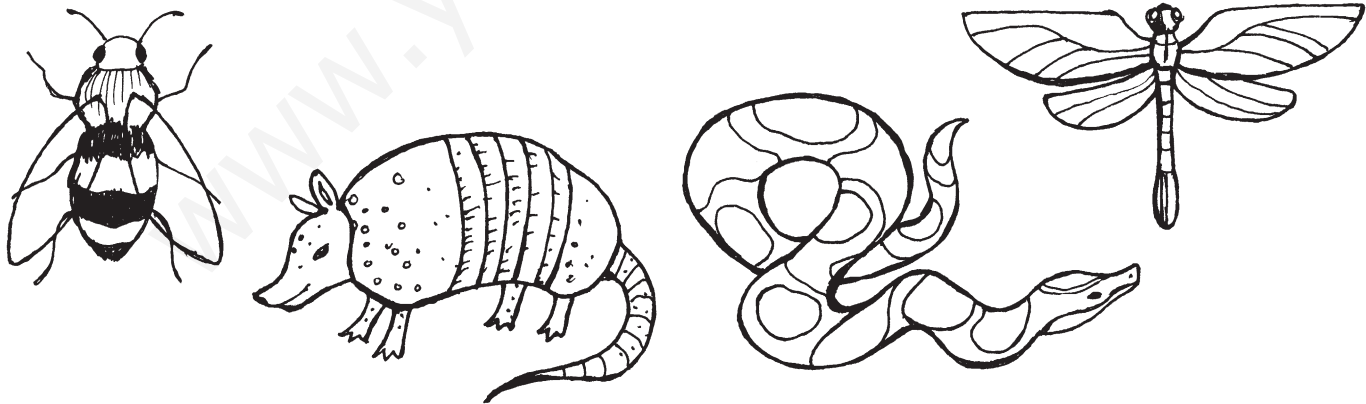

- zángano → **Abeja macho.**
- armadillo → **Mamífero de América que está protegido por un caparazón movible.**
- pitón → **Serpiente de Asia y de África de gran tamaño.**
- libélula → **Insecto de cuerpo alargado, con unos ojos muy grandes y dos pares de alas largas.**

El diccionario: El artículo del diccionario

Alumno: _____ Curso: _____ Fecha: _____

- Escribe en el lugar correspondiente: *clase de palabra, acepción, ejemplo.*

estación s. f. 1. *Primavera, verano, otoño e invierno son las cuatro **estaciones**.* Período de tiempo del año.

2. *La primavera es la **estación** de las flores.*

Temporada. SIN. época, etapa, tiempo.

3. *Fuimos a recibirlos a la **estación** del tren.*

Lugar donde se estacionan o salen los trenes y otros vehículos de servicio público. 4. *La **estación** de esquí ha quedado incomunicada por la nieve.*

Conjunto de instalaciones para practicar este deporte.

5. *Pararemos en la próxima **estación** de servicio.*

Gasolinera. FAM. estacional, estacionamiento, estacionario, estacionar.

- ② Busca estas palabras en el diccionario e indica cuántas acepciones tienen.

• sombrero → _____ acepciones

• bolígrafo → _____ acepciones

• pluma → _____ acepciones

• comadreja → _____ acepciones

- ③ Busca estas palabras en tu diccionario y completa.

Luna



Clase de palabra → _____

Acepciones o significados → _____

Cielo

Clase de palabra → _____

Acepciones o significados → _____

1 Escribe en el lugar correspondiente: *clase de palabra, acepción, ejemplo*.

Clase de palabra	estación s. f. 1. <i>Primavera, verano, otoño e invierno son las cuatro estaciones.</i> Período de tiempo del año. 2. <i>La primavera es la estación de las flores.</i> Temporada. SIN. época, etapa, tiempo.
Ejemplo	3. <i>Fuimos a recibirlos a la estación del tren.</i> Lugar donde se estacionan o salen los trenes y otros vehículos de servicio público. 4. <i>La estación de esquí ha quedado incomunicada por la nieve.</i>
Acepción	Conjunto de instalaciones para practicar este deporte. 5. <i>Pararemos en la próxima estación de servicio.</i> Gasolinera. FAM. estacional, estacionamiento, estacionario, estacionar.

2 Busca estas palabras en el diccionario e indica cuántas acepciones tienen. **respuesta libre**

- sombrero → **2** acepciones
- bolígrafo → **1** acepciones
- pluma → **7** acepciones
- comadreja → **1** acepciones

3 Busca estas palabras en tu diccionario y completa.

Luna

Clase de palabra → **n. f. (nombre, femenino)**

Acepciones o significados → **Único satélite natural de la Tierra, que se encuentra a 384400 km de esta, tiene un diámetro de 3476 km y realiza un giro completo alrededor de aquella cada 27,32 días.**

Cielo

Clase de palabra → **n. m. (nombre, masculino)**

Acepciones o significados → **Esfera aparente azul y diáfana que rodea la Tierra. En la tradición cristiana, morada en que los ángeles, los santos y los bienaventurados gozan de la presencia de Dios.**

