

1 Nombra las tres características generales de la reproducción humana.

---

---

2 Escribe las partes del aparato reproductor masculino señaladas en dibujo inferior A.

3 Escribe las partes del aparato reproductor femenino señaladas en dibujo inferior B.

4 ¿Qué funciones realizan estos órganos del aparato reproductor masculino?

Los testículos: \_\_\_\_\_

Los conductos deferentes: \_\_\_\_\_

5 ¿Qué funciones realizan estos órganos del aparato reproductor femenino?

Las trompas de Falopio: \_\_\_\_\_

El útero: \_\_\_\_\_

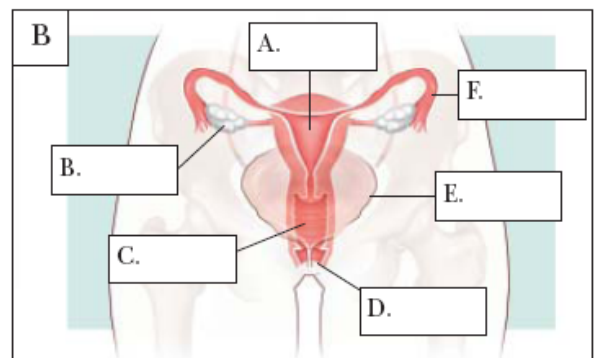
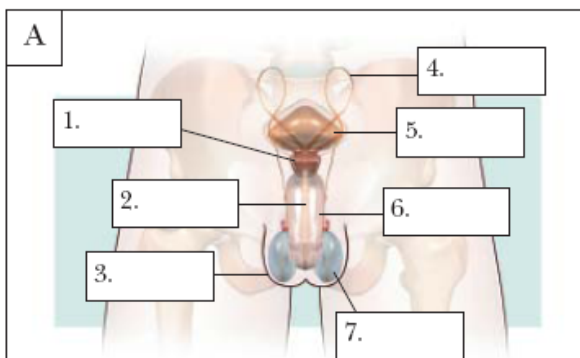

6 Define:

Los caracteres sexuales secundarios: \_\_\_\_\_

\_\_\_\_\_

La ovulación: \_\_\_\_\_

\_\_\_\_\_

7 Completa las frases siguientes:

La fecundación es la unión de un \_\_\_\_\_ y un \_\_\_\_\_ maduro, para formar un cigoto. El \_\_\_\_\_ es el período durante el que el cigoto y el \_\_\_\_\_ se desarrollan en el interior del \_\_\_\_\_ de la madre. El \_\_\_\_\_ es la salida del \_\_\_\_\_ del cuerpo de la madre.

8 Relaciona con flechas las dos columnas:

- |                  |                                |
|------------------|--------------------------------|
| a. Doce semanas. | 1. Puede moverse.              |
| b. Cuatro meses. | 2. Órganos ya formados.        |
| c. Siete meses.  | 3. Listo para nacer.           |
| d. Nueve meses.  | 4. Mide unos doce centímetros. |

9 Describe las funciones que realizan la placenta y el cordón umbilical.

\_\_\_\_\_

\_\_\_\_\_

\_\_\_\_\_

10 Ordena cronológicamente estas fases del parto:

A. El bebé sale al exterior. B. Contracciones del útero. C. Rotura del saco amniótico.

\_\_\_\_\_