

# La Planta y sus Partes

Observa y completa:

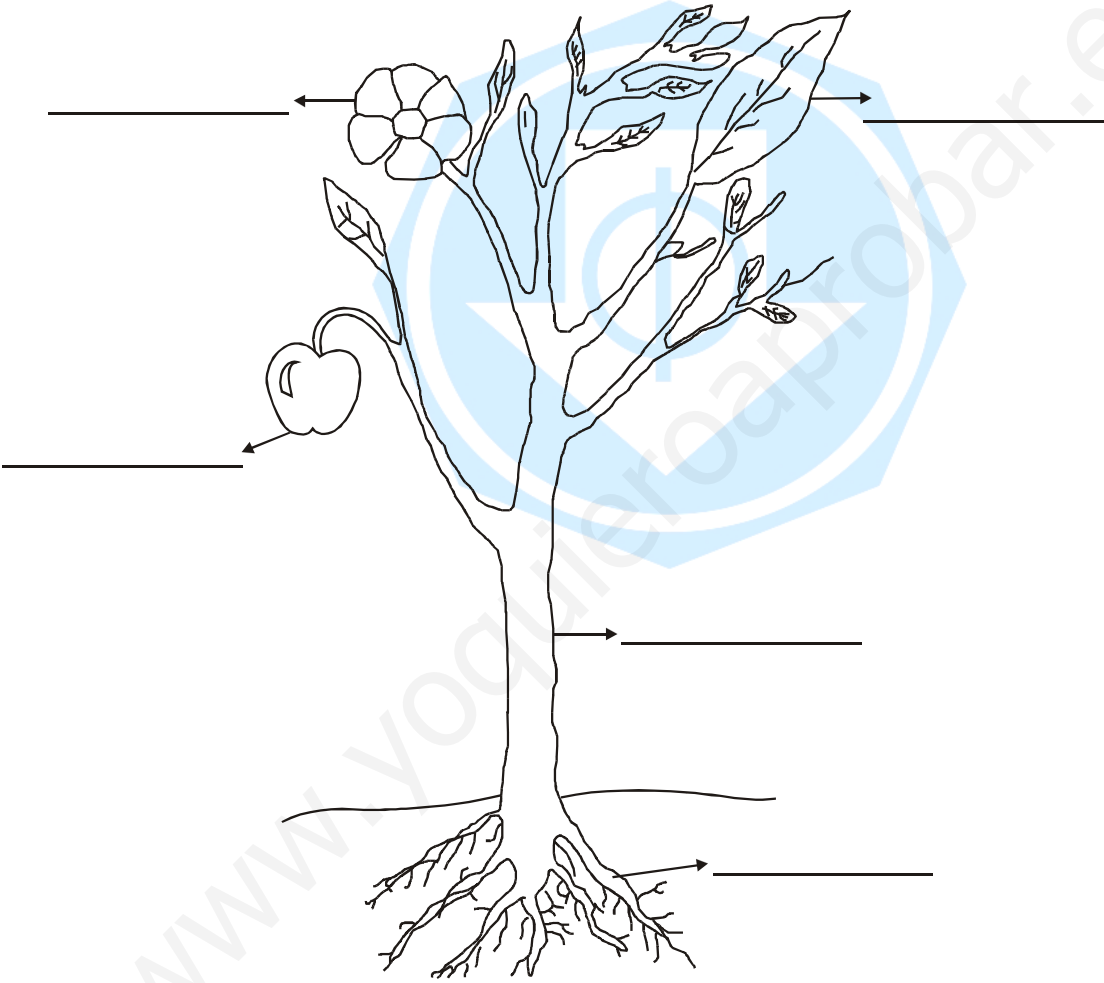

Escribe algunas características de las plantas.

- a) \_\_\_\_\_.
- b) \_\_\_\_\_.
- c) \_\_\_\_\_.

# La raíz



Es uno de los elementos principales de la planta, y constituye la parte subterránea de ésta.

Desempeña dos funciones.

a) Fijación: \_\_\_\_\_  
\_\_\_\_\_  
\_\_\_\_\_

b) Absorción: \_\_\_\_\_  
\_\_\_\_\_  
\_\_\_\_\_

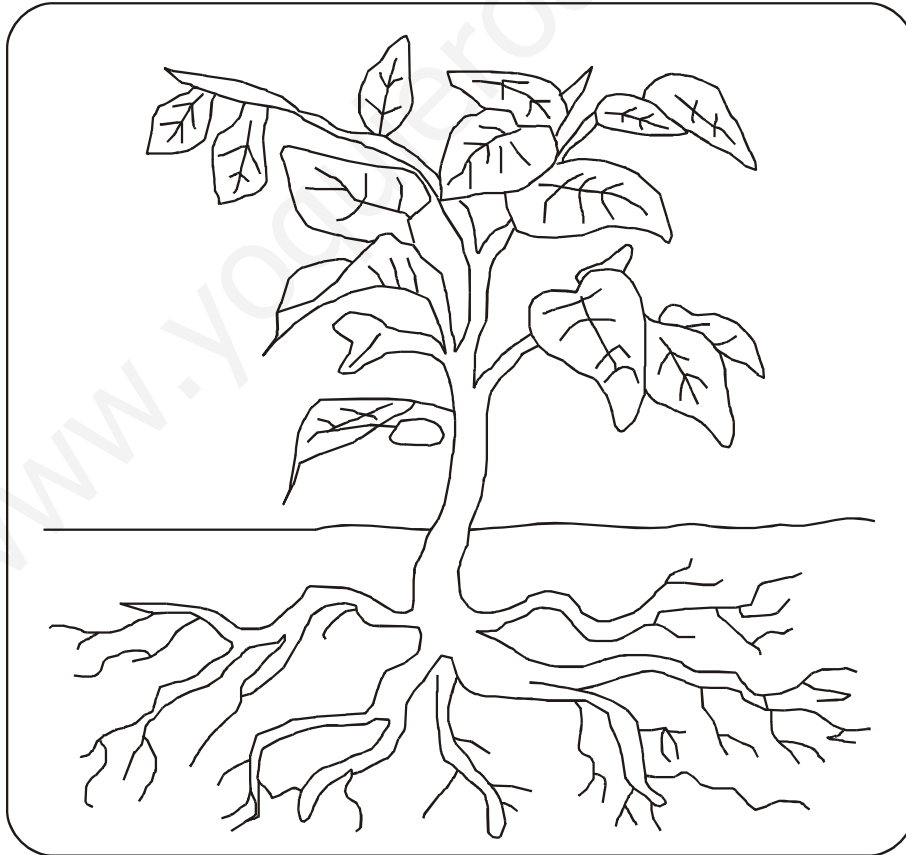

# Partes de la raíz

Explica brevemente:

a) Cuello:

---

---

---

---

b) Raíz primaria:

---

---

---

---

c) Raíces secundarias:

---

---

---

---

d) Pelos absorbentes:

---

---

e) Cofia:

---

---

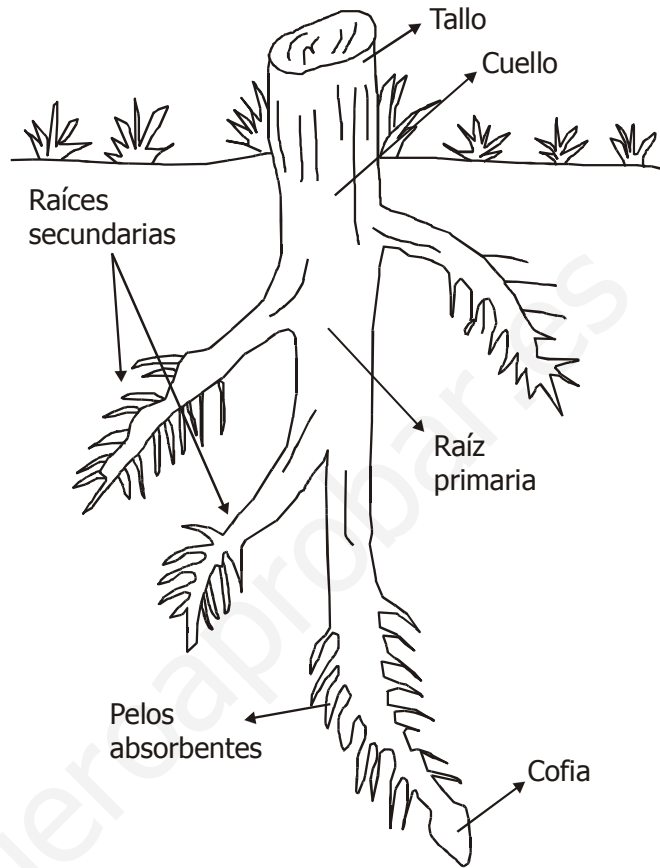

# El tallo



Es el conducto de la planta que va de la raíz hacia las hojas y desempeña funciones importantes.

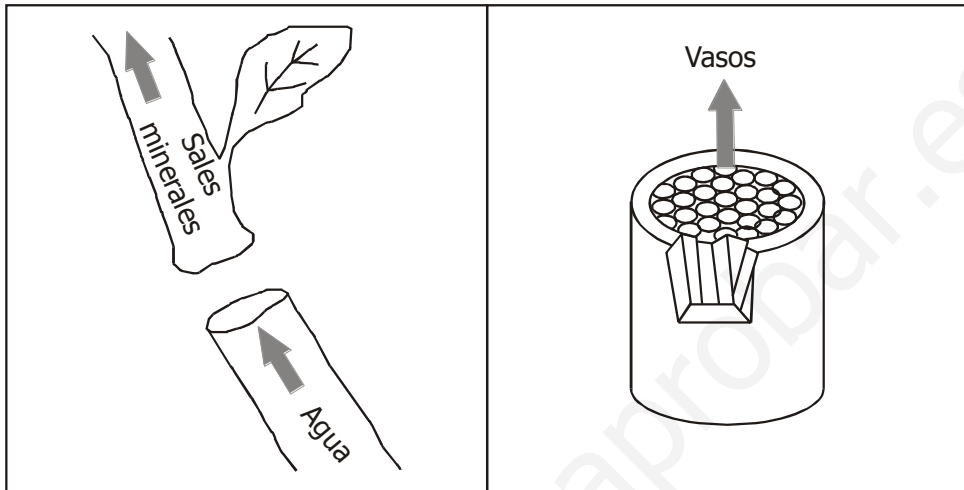

Desempeña funciones:

a) Transporta.- \_\_\_\_\_

\_\_\_\_\_

b) Sostiene.- \_\_\_\_\_

\_\_\_\_\_

# La hoja



Es una lámina plana, delgada y verde que nace del tallo y de sus ramificaciones.

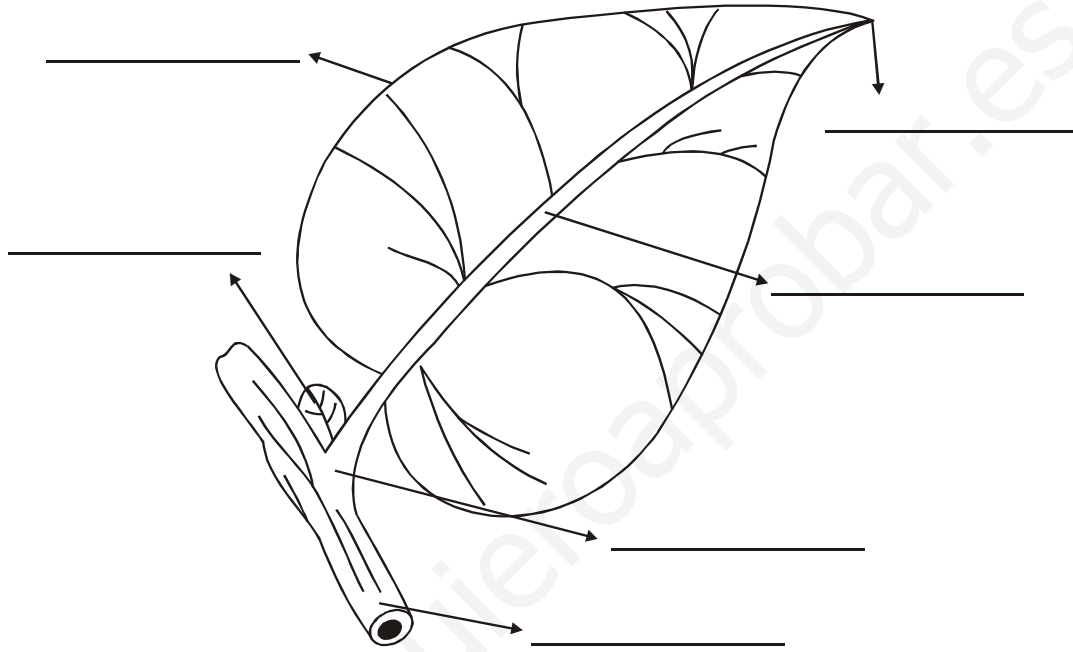

Explica brevemente:

a) Limbo.- \_\_\_\_\_  
\_\_\_\_\_

b) Nervadura.- \_\_\_\_\_  
\_\_\_\_\_

c) Pecíolo.- \_\_\_\_\_  
\_\_\_\_\_

d) Vaina.- \_\_\_\_\_  
\_\_\_\_\_

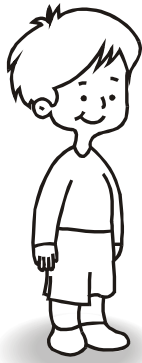

Recuerda:  
La hoja es una parte importante  
de la planta ya que en ella se  
realiza la fotosíntesis.

### Tipos de hojas.

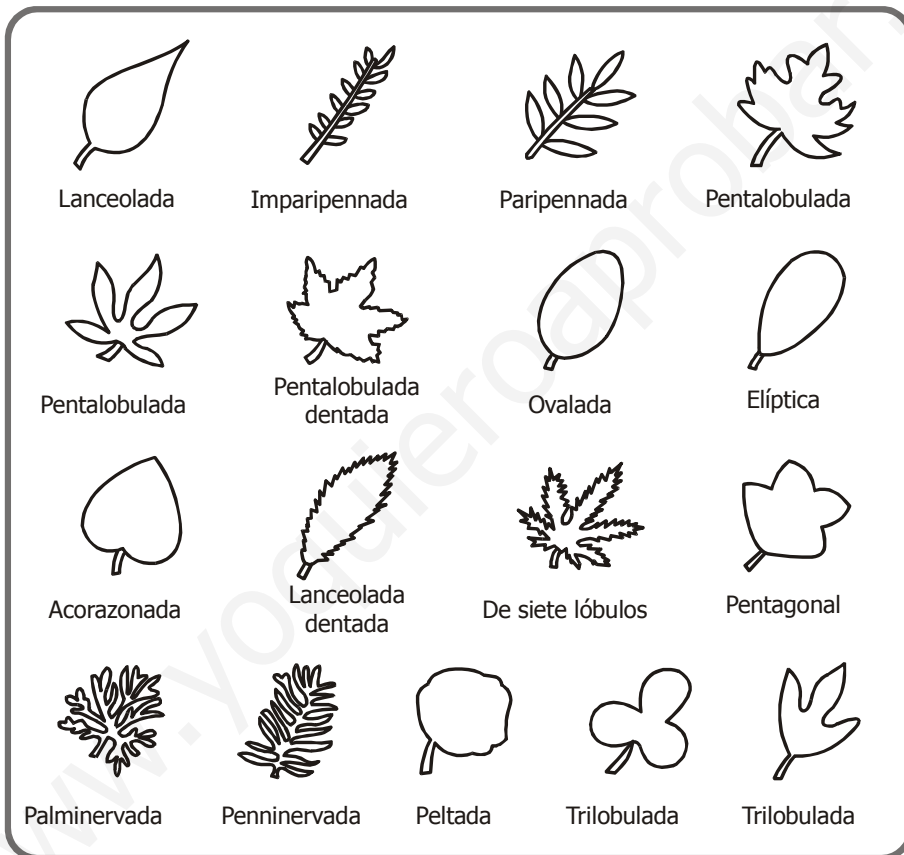

# ¡Puedo hacerlo!

## 1. Hago mi herbario.

- Recojo varias hojas frescas que estén en buenas condiciones.
- Las lavo, las dejo secar al sol. Las coloco entre hojas de periódico y encima le pongo un libro grueso.
- Después de tres semanas, las saco con cuidado y las pego sobre cartulinas.
- Escribo el nombre de la planta a la cual pertenece la hoja. ¡Ya tengo mi herbario!



# La flor



Es la parte más vistosa de la planta por sus colores variados. La flor es el órgano de la reproducción.

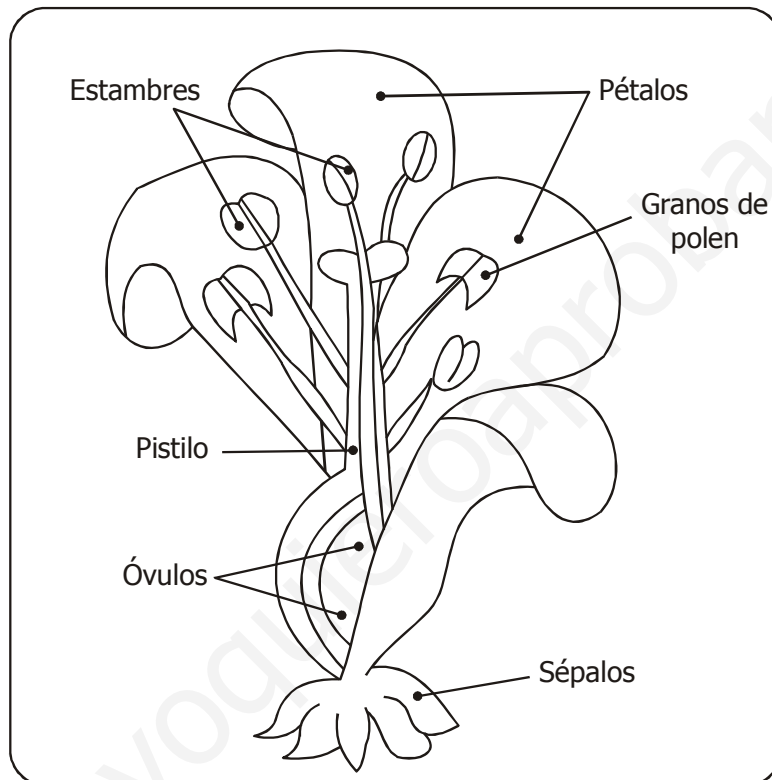

Las partes de la flor son:

caliz - corola - estambres - pistilo

Observa el dibujo y reconoce las distintas partes de las flores. Luego completa:

- Lo que más nos llama la atención de las flores son los \_\_\_\_\_.  
Los pétalos pueden ser de diferentes formas y colores.
- Debajo de los pétalos están los \_\_\_\_\_.



- Los sépalos protegen la \_\_\_\_\_.
- Dentro de las flores se ven unos filamentos que se llaman \_\_\_\_\_, los cuales producen polen en la punta.
- Los estambres son la parte \_\_\_\_\_ de la flor.
- En medio de la flor está el \_\_\_\_\_, dentro del cual están los \_\_\_\_\_.
- El pistilo es la parte \_\_\_\_\_ de la flor.



www.yoquieroaprobar.es

# MAPA CONCEPTUAL DE LA PLANTAS

